UNIVERSIDAD DE GRANADA

Facultad de Filosofía y Letras

# Plan de atención al usuario en Semana Santa

10/04/2025

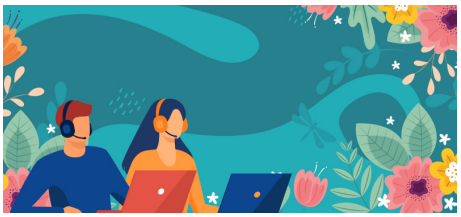

Durante la Semana Santa (del 12 al 20 de abril de 2025), la Universidad de Granada reduce su actividad, pero se siguen prestando una serie de servicios.

Para más información, consulte el siguiente enlace:

https://www.ugr.es/destacado/plan-atencion-semana-santa-2025

Pueden dirigir sus consultas o solicitar información a la siguiente dirección de correo electrónico:

secretarialetras@ugr.es

Las consultas serán atendidas a partir del 21 de abril.


Copyright© 2025 Universidad de Granada